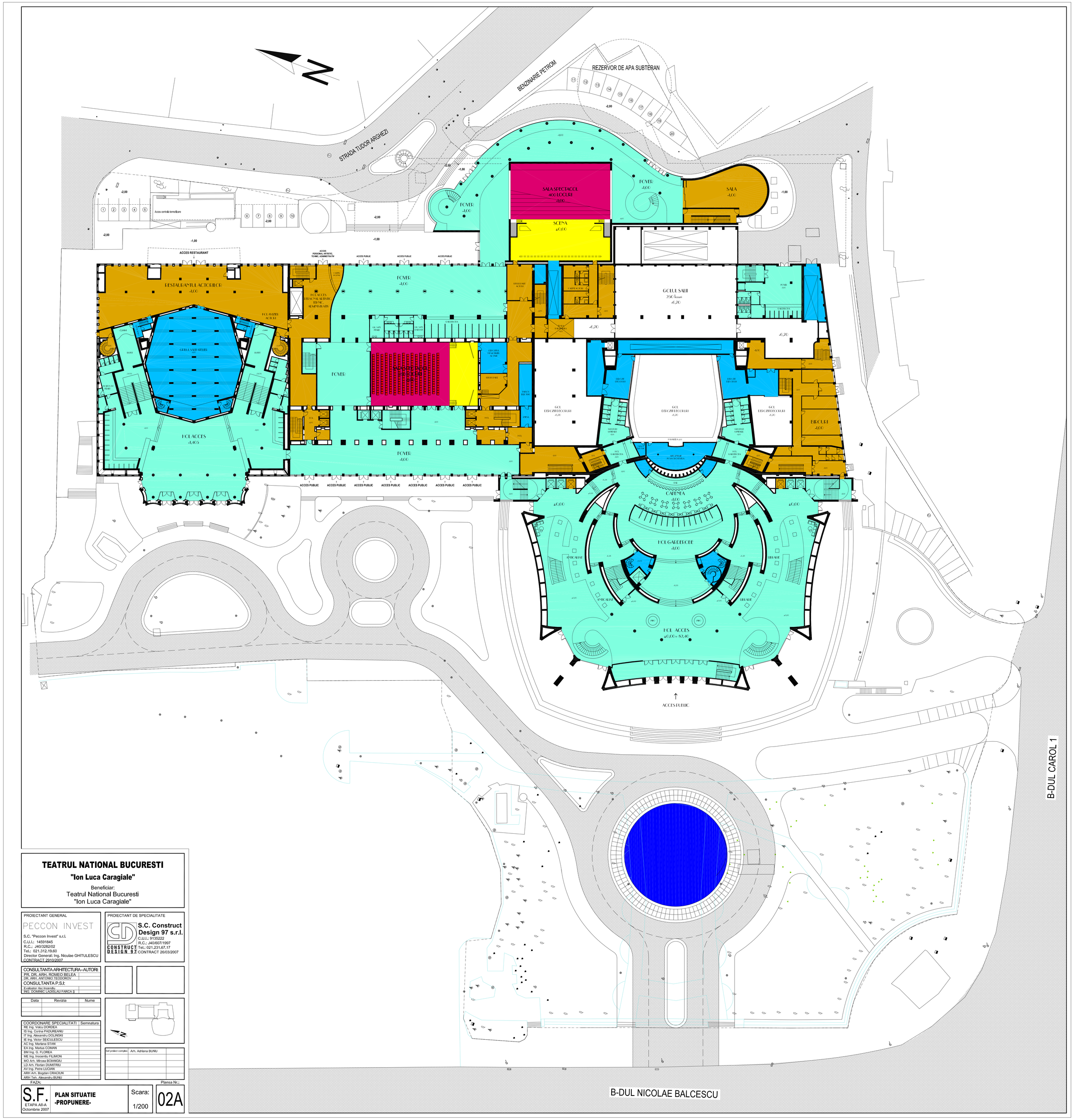

TEATRUL NATIONAL BUCURESTI

"Ion Luca Caragiale"

Beneficiar:
Teatrul National Bucuresti
"Ion Luca Caragiale"

PROIECTANT GENERAL

PECCON INVEST

S.C. "Peccon Invest" s.r.l.
C.U.I.: 14591845
R.C.: J40/3282/02
Tel.: 021.312.19.60
Director General: Ing. Nicolae GHITULESCU
CONTRACT 20/10/2007

PROIECTANT DE SPECIALITATE

S.C. Construct Design 97 s.r.l.
C.U.I.: 9135222
R.C.: J40/6071/1997
Tel.: 021.231.67.17
CONTRACT 26/03/2007

CONSULTANTA ARHITECTURA-AUTORI:
PR. DR. ARH. ROMEO BELEA
DR. ARH. ANTONIO TEODOROV

CONSULTANTA P.S.I:
Evaluator risc incendiu
RO. DOMINIC LADĂLAU FARCA Ş

Data	Revizia	Nume

COORDONARE SPECIALITATI	Semnatura
RE Ing. Voicu DORDEA	
TI Ing. Corina PADUREANU	
IT Ing. Alexandru DOLINSKI	
IE Ing. Victor SECUILESCU	
AC Ing. Mariana STAN	
EA Ing. Marius COMAN	
BM Ing. G. FLOREA	
ME Ing. Inocentiu FILIMON	
MO Arh. Mircea BOIANGIU	
LO Arh. Florian DUMITRU	
AV Ing. Petre LUCIAN	
ABR Arh. Bogdan CRAICIUN	
ARH Teh. Alexandru BUNU	

Sef proiect complet: Arh. Adriana BUNU

FAZA:
S.F.
ETAPA AII-A
Octombrie 2007

PLAN SITUATIE
-PROPUNERE-

Scara: 1/200

Plansa Nr.: 02A